



El Berguedà
terra de futurs

40 llocs on casar-te al Berguedà



| | |
|----------------------------------|----|
| 5 raons per casar-te al Berguedà | 3 |
| El Berguedà | 6 |
| Com arribar | 8 |
| 40 llocs on casar-te al Berguedà | |
| • Cases rurals | 10 |
| • Espais singulars | 22 |
| • Hotels i hostals | 32 |
| • Restaurants | 42 |
| • Santuaris i esglésies | 50 |
| Càterings | 62 |
| Serveis complementaris | 66 |

5 raons per casar-te al Berguedà

- 01** **L'entorn.** Un entorn privilegiat, a la porta dels Pirineus, que combina paisatges de plana i alta muntanya.
- 02** **La varietat d'espais,** tots amb el seu encant. Espais per celebracions de diferents formats, distribuïts per la comarca, en entorns que permeten un contacte directe amb la natura.
- 03** **La personalització.** Busquis la celebració que busquis, al Berguedà podràs fer un casament amb un toc personal únic, en un entorn privilegiat.
- 04** **Professionalitat.** Les empreses de la comarca i els seus professionals són una garantia per fer, de la vostra celebració, l'esdeveniment perfecte.
- 05** **Personalitat pròpia.** Amb una història, cultura i tradicions molt arrelades, el Berguedà té una personalitat pròpia que li dona un caire de territori autèntic.



El Berguedà

El Berguedà és un territori on qualsevol època de l'any és bona per reunir-s'hi, fer-hi celebracions, visitar-lo i fer-hi activitats.

Hi trobareu el **Cadí-Moixeró**, un dels parcs naturals més grans de Catalunya; el **Pedraforca** i altres espais naturals protegits, com l'embassament de La Baells, que us permetran acostar-vos a la natura pel vostre compte o amb la companyia d'un guia especialitzat: practicar-hi senderisme, Btt, escalada, natació en aigües obertes o qualsevol altra activitat en el medi natural.

Quant a cultura, trobareu elements patrimonials i museus que us permetran conèixer l'evolució del Berguedà des dels seus orígens fins als nostres dies: **Sant Quirze de Pedret** o el **Museu de les Mines de Cercs** en són alguns exemples.

Si el que voleu és gresca, la **Patum** és la festa de la comarca per excel·lència; però també hi ha altres festes de notable interès: la **Fia-faia**, la **Festa del segar** i moltes més.

La **gastronomia** del Berguedà ofereix una cuina típica de muntanya complementada pels preuats bolets, sempre que la natura ho permet.

I a l'hora de fer estada, reunir-vos o celebrar qualsevol tipus d'esdeveniment, diversos tipus d'espais i allotjaments satisfaran les vostres necessitats.

Benvinguts !



El Pedraforca

La muntanya més emblemàtica de Catalunya



39.104
Habitants



Els 2 pobles més petits de Catalunya: Gisclareny i St. Jaume de Frontanyà.



10.682 places d'allotjament turístic



13.000
vaques



3
Semàfors



4 Patrimonis de la Humanitat:
La Patum
La Fia-faia
Els Castellers
La Pedra seca



Parc Natural del Cadí-Moixeró

A Castellar de n'Hug hi ha el naixement del riu Llobregat.



34%

34% del territori és Espai d'Interès Natural



2.605 m
Pic més alt de la província de Barcelona:
Pic de Costa Cabriolera.

Com arribar

El Berguedà està situat a l'extrem nord de la província de Barcelona, a 100 quilòmetres de la ciutat de Barcelona i a 50 quilòmetres de la frontera amb França. Per tal d'arribar, hi ha diferents alternatives.

Amb cotxe:

*Des de Barcelona:

Per la C-16 (Autopista Barcelona - Terrassa - Manresa) fins a Berga i des d'aquí es pot accedir a tot el territori.

Per la N-II fins a Abrera - C-55 fins a Manresa i C-16 fins a Berga i des d'aquí es pot accedir a tot el territori.

*Des de Tarragona:

Autopista A-7/E-15 fins a Martorell i C-55 Abrera - Manresa. Des d'aquí, la C-16 fins a Berga per accedir a tot el territori.

*Des de Lleida i Girona:

C-25 (Eix transversal) fins a Manresa i la C-16 fins a Berga. Des d'aquí, es pot accedir a tot el territori.

*Des de l'oest i nord de França (Foix-Toulouse):

Per la E-9 fins a Puigcerdà i des d'aquí la C-16 fins a Bagà, des d'on s'accedeix a tot el territori.

*Des de l'est de França (Perpinyà):

Per la N-116 fins a Puigcerdà i, des d'aquí, la C-16 fins a Bagà, des d'on s'accedeix a tot el territori.

Amb autobús:

● ALSA fa la línia Barcelona - Manresa - Berga - Llívia - Andorra. Tel. 902 42 22 42 / www.alsa.es

● Mir fa la línia Ripoll - La Pobla de Lillet. Tel. 972 703 012

● Eix-bus fa la línia Girona - Vic - Manresa - Cervera - Tàrrrega - Lleida. Tel. 972 200 275 (Girona) / 973 271 470 (Lleida) / 938 892 577 (Vic)

● Des de Manresa cal enllaçar amb el bus d'ALSA. Les mateixes companyies cobreixen les diverses línies que uneixen tots els pobles de la comarca amb diferents freqüències horàries.

Amb tren:

Actualment, al Berguedà no hi ha tren. Per accedir amb aquest mitjà es pot fer des de les poblacions properes de Manresa i de Puigcerdà. Des d'aquests pobles cal enllaçar amb els autobusos.

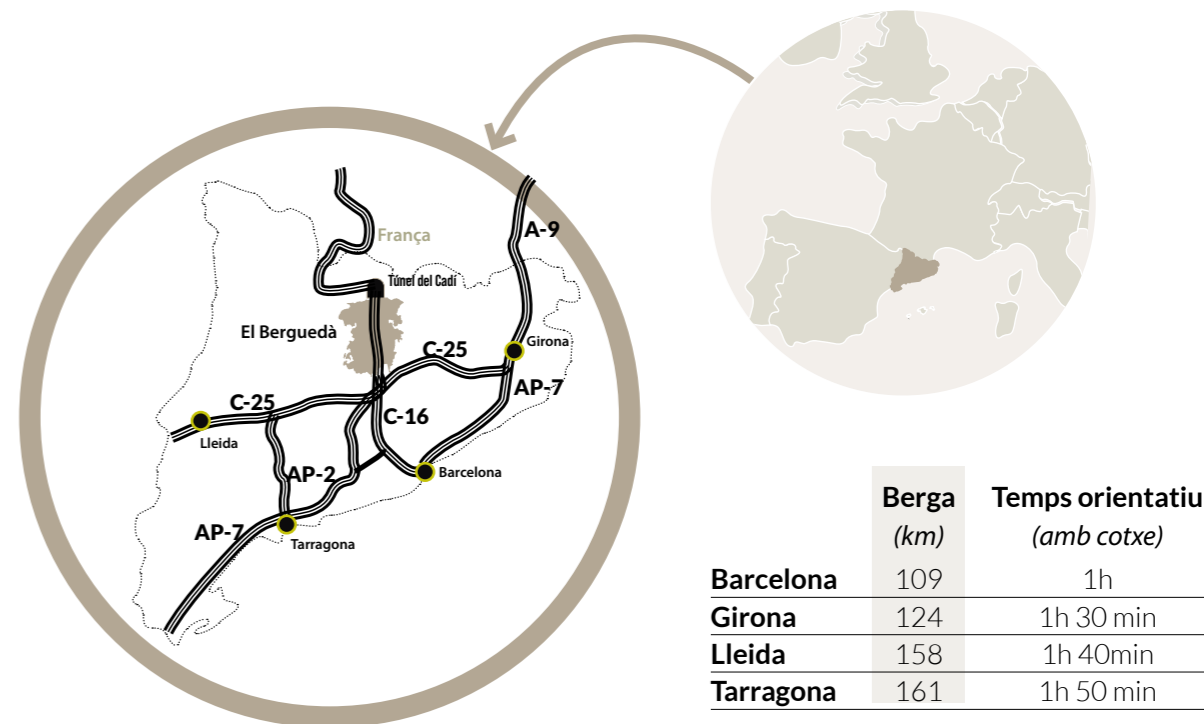



Cases rurals



Inuvis

Població Casserres
Direcció Cal Puntetes s/n
Tel. 675 508 616
 627 950 805
Email info@calpunteres.com
Web www.calpunteres.com



Espais



Serveis



26



8



150



Cal Puntetes

Una finca només per a vosaltres. Cal Puntetes posa tots els seus sentits perquè el dia més especial de la vostra vida tot surti com havíeu somiat.

Un paratge ple de natura i tranquil·litat. Només cal que ens obriu les portes i us ajudarem a dissenyar el vostre casament.



Can Guilella

Població Gargallà
Direcció Masia Can Guilella s/n
Tel. 626 827 636
Email masiacanguilella@gmail.com
Web www.canguilella.com

15



4



100



Can Guilella

Masia catalana del segle XVI, completament rehabilitada però que conserva el seu aspecte original. S'hi té especial cura del medi ambient, fent una gestió responsable de l'aigua i els residus i promovent un consum responsable d'aliments de proximitat.

La masia està rodejada de camps de cultiu, boscos i un entorn immillorable. La sala principal de la casa es pot adaptar per a dur-hi a terme celebracions de petit format.



Espais



Serveis





Casanova de les Garrigues

28



14



100



Casanova de les Garrigues

Casa rural a 1.200 metres d'altura i a 20 minuts de Berga amb cotxe. Rodejada de boscos, el Camí dels Bons Homes passa pel mig de la finca. Disposa de totes les comoditats per a poder gaudir d'un temps inoblidable en plena naturalesa.

La sala, annexa a la casa, és un espai diàfan de 140m², adaptable per a tot tipus d'esdeveniments, celebracions i reunions.

Població Cercs

Direcció Casanova de les Garrigues i Cercs

Tel. 676 949 445

Email vilaformiu@gmail.com

Web www.vilaformiu.com



Espais



Serveis



El Baluard de Ferreres

12



5



17



El Baluard de Ferreres

El Baluard està rodejat d'extensos camps i boscos, a pocs minuts de la ciutat de Berga. Disposa de 5 habitacions, totes elles amb bany privat. Les instal·lacions de la casa es complementen amb barbacoa, minigolf, piscina, terrassa i jardí. La sala d'estar de la casa es pot adaptar per a dur-hi a terme petites celebracions.

Població Olvan

Direcció Casa Ferreres

Tel. 670 713 939

Email info@casabaluard.com

Web www.casabaluard.com



Espais



Serveis





El Molí del Casó

14 6 40
 🗝️ 🏠 👤

El Molí del Casó

El Molí del Casó és un antic molí del segle XIX que ha estat restaurat i reconvertit en una casa rural seguint la filosofia de Reciclar, Reduir i Reutilitzar. Es tracta d'una construcció sostenible i integrada en l'entorn, envoltada d'horts i conreus de plantes remeieres, culinàries i flors comestibles que es cuïden a través de les pràctiques de l'agricultura ecològica. Disposa de dos espais aptes per

a celebracions de petit format. Ofereix una cuina de qualitat, saludable i del territori.

- Població** Bagà
- Direcció** Barri Terradellas Vell, 10
- Tel.** 639 311 104
- Email** conxitacuineta@hotmail.com
- Web** www.molidelcaso.cat



Espais



Serveis



El Puig de Fonollet

20 7 100
 🗝️ 🏠 👤

El Puig de Fonollet

Masia del segle XVI, totalment reformada el 2011, situada en una zona rural i tranquil·la. Casa perfectament equipada, amb 7 habitacions, totes elles amb bany, gran sala menjador amb llar de foc, sala de jocs, jardí amb porxo i barbacoa, piscina exterior, camp de futbol, pista de pàdel i sala polivalent.

- Població** Puig-reig
- Direcció** Casa El Puig de Fonollet, s/n
- Tel.** 639 426 603
- Email** info@puigrural.cat
- Web** www.puigrural.cat



Espais



Serveis





La Baumeta

Població La Quar
Direcció Ctra. de Sant Maurici s/n
 (Casa aïllada)
Tel. 660 909 724
 620 688 728
Email info@labaumeta.com
Web www.labaumeta.com



Espais



Serveis



La Baumeta

La Baumeta és un lloc singular, un indret rural que disposa de boscos d'alzina i pi, extensos prats i una masia restaurada per a viure-hi tot tipus d'esdeveniments. La casa, envoltada de marges, baumes i pedra, s'emplaça en una àmplia i elevada zona, que li atorga uns capvespres excepcionals i unes extenses vistes de la Catalunya central. Situada en un entorn silvestre del Prepirineu

berguedà, es troba a 3km de La Quar, poble on pertany i un dels més petits de Catalunya, a 23km de Berga, a 43km de Vic i a 105km de Barcelona. Disposada de diferents espais exteriors com el freixe i la vinya, el prat, el turó, l'era o l'eixida. Un cobert de 40m2, porxo cobert amb barbacoa, i múltiples espais a l'aire lliure on col·locar-hi la una carpa beduïna.



La Cabana

Població Casserres
Direcció Casa la Cabana. Afores, s/n
Tel. 938 234 082
Email info@calbernadas.com
Web www.calbernadas.com



La Cabana

Si vols celebrar un dia especial, La Cabana és una bona opció.

Ofereix diferents espais perquè ho adaptis als teus desitjos i, a més a més, allotjament per als més pròxims. Disposada de varis i amplis espais exteriors, així com d'una sala polivalent de 100 m2, climatitzada i amb Wi-Fi. És obligatori la contractació de l'allotjament (estada mínima 2 nits) per realitzar una celebració.



Espais



Serveis





La Masoveria de Mateus

30



11



100



La Masoveria de Mateus



La Masia de Mateus apareix documentada per primera vegada l'any 1546. Dins la finca hi ha una capella i tres cases, el Porxo, la Masoveria i el Mas. La finca, de 178 hectàrees, està situada a 770m d'alçada i gaudeix d'unes espectaculars vistes del prePirineu. Disposa d'una sala de 180m2 amb grans finestrals a l'exterior.

Població Sagàs
Direcció Casa Mateus, s/n
Tel. 636 358 275
Email ruralmateus@gmail.com
Web www.mateus.cat



Espais



Serveis



Masia Cal Fàbrega

26



11



100



Masia Cal Fàbrega

Cal Fàbrega és una masia típicament catalana del segle XIII. Totalment restaurada, la seva localització a les afores del poble de Casserres, li concedeixen unes vistes immillorables de la serralada de Montserrat. La masia combina a la perfecció l'estil rústic amb totes les comoditats per poder gaudir al màxim de l'estada al Berguedà.

Disposa d'una sala diàfana on hi ha el menjador, sala d'estar i cuina. A peu pla del pati, terrassa, barbacoa i piscina.

Població Casserres
Direcció Camí de Cal Fàbrega
Tel. 669 986 095
Email info@masiacalfabrega.com
Web www.masiacalfabrega.com



Espais



Serveis





Espais singulars



Aj. de Gironella

Població Gironella
Direcció Pl. de la Vila, s/n
Tel. 938 250 033
Email mateosss@gironella.cat
Web www.gironella.cat



Espais



100



50



120



Sí



Espai central

Espai Santa Eulàlia

Església romànic-gòtica situada al casc antic de Gironella, va ser rehabilitada i adaptada com a sala per a petites celebracions, presentacions, reunions d'empresa o similars.



Aj. La Pobla de Lillet

Població La Pobla de Lillet
Direcció C/ del Ferrocarril, s/n
Tel. 687 998 541
Email tur.lillet@diba.cat
Web www.turismelillet.cat



Espais



50



-



100



Sí



Espai central

Jardins Artigas

Els Jardins de Ca l'Artigas són uns jardins de tipus naturalista, amb pedres, aigua i vegetació, dissenyats a principis del segle XX per l'arquitecte Antoni Gaudí. Construïts a redós del riu Llobregat, formen un conjunt de gran valor arquitectònic immers en un espai natural de relleu agrest i salvatge.

Aquest espai completament exterior és idoni per acollir petites celebracions.



Aj. de Gironella

Població Viladomiu Nou (Gironella)
Direcció Colònia de Viladomiu Nou
Tel. 938 250 033
Email mateosss@gironella.cat
Web www.gironella.cat

90 70 120 Sí Torre

La Torre de l'Amo

Torre del segle XX, antiga residència d'estiu dels propietaris de la colònia industrial de Viladomiu Nou, on està ubicat l'edifici. Conserva l'encant de la decoració interior.

Disposa de diferents estances i espais per a celebracions, reunions o actes varis. Els exteriors enjardinats permeten un muntatge a l'aire lliure.



Espais



Joan Horrit

Població Guardiola de Berguedà
Direcció Pujada Sant Llorenç, s/n
Tel. 664 567 581
Email info@civitascultura.org
Web www.civitascultura.org

100 40 180 Sí Monestir

Monestir de Sant Llorenç

Monestir documentat des de l'any 898, les obres de restauració van acabar el 2008. Actualment, trobem l'església del segle X i l'espai interior tal com era en el segle XV, presidit per la tribuna cripta de la nau central.

Disposa de sistemes d'àudio i equipaments per a la celebració de petits esdeveniments, espectacles i presentacions.



Espais





Aj. de La Pobla de Lillet

Població La Pobla de Lillet
Direcció Ctra. B402, Km 11,2 (pista)
Tel. 687 998 541
Email tur.lillet@diba.cat
Web www.turismelillet.cat



Monestir de Santa Maria de Lillet

A 2 quilòmetres de La Pobla de Lillet, a la falda d'una muntanya i envoltat de prats i conreus, s'aixeca el Monestir de Santa Maria de Lillet. Compost per l'església d'estil romànic i el seu claustre rústic, li fa costat una masia i la capella romànica de Sant Miquel de Lillet a poca distància. La llarga història del monestir es posa de manifest en les seves complexes ruïnes.



Espais



CCB

Població Viver i Serrateix
Direcció BV-4235, 13
Tel. 938 204 922
Email viver@diba.cat
 serrami@diba.cat
Web www.viveriserrateix.cat



Monestir de Serrateix

Edifici declarat Bé cultural d'Interès Nacional. El conjunt de Santa Maria de Serrateix està constituït per l'església romànica, un claustre neoclàssic i diverses dependències monacals, que encara conserven aspectes que evidencien la importància que aquest monestir va arribar a assolir.

L'espai està adaptat per a la celebració d'esdeveniments i petits actes i presentacions.



Espais





Museu de Cal Vidal

| | | | | |
|-----|-----|-----|----|------------|
| 200 | 165 | 200 | Sí | Teatre Nou |
| 130 | - | - | No | Cinema |
| | | | | |

Museu de Cal Vidal

El Museu de la Colònia Vidal és l'aposta per reviuire el passat en la pròpia pell. Des de l'any 1995 el museu explica com eren la vida i el treball en una colònia tèxtil als inicis del segle XX. Una extensa passejada per la colònia Vidal ens serveix per mostrar, a través d'espais com l'escola, la fàbrica o els habitatges, la realitat d'un

moment històric de cabdal importància per la història contemporània del país i la seva industrialització. El museu compta amb sales aptes per a la celebració de reunions, presentacions i esdeveniments. També disposa de pati exterior i diversos espais museïtzats que poden ser utilitzats per a dur-hi a terme actes puntuals.

Població Puig-reig

Direcció Crtra. C-16, Km 78.
Pl. Puríssima, s/ n -
Colònia Vidal

Tel. 938 290 458

Email jordividal@museucoloniavidal.org

Web www.museucoloniavidal.org



Espais



Joan Horrit

| | | | | | |
|----|---|-----|----|----|---------------|
| 30 | - | 145 | No | No | Espai central |
| | | | | | |

Sant Quirze de Pedret

Església cabdal dins l'arquitectura preromànica. La seva restauració ha recuperat el caràcter genuí del segle X, però data del segle IX. Les pintures murals de l'interior, algunes originals i altres reproduccions, li atorguen una atmosfera especial. Envoltada de natura i havent de creuar el majestuós pont medieval de Pedret per

accedir-hi, és un espai ideal per a petites celebracions.

Població Cercs

Direcció Camí de Pedret

Tel. 664 567 581

Email info@civitascultura.org

Web www.civitascultura.org



Espais







Hotels i hostals



Parentesis Grup

24



9



22



El Castell de La Pobla de Lillet



Edifici històric al casc antic de La Pobla de Lillet. Disposa d'allotjament, àmplia sala d'estar adaptable per a petites celebracions, i cuina amb servei de cuiner professional. És un espai amb encant, ideal per a casaments de petit format. La Montse i l'Álvaro, que cuiden tots els detalls, faran que la celebració sigui perfecte.

Població La Pobla de Lillet

Direcció C/ Doctor Cisneros, 8

Tel. 654 358 437

Email info@castellpobladelillet.com

Web www.castellpobladelillet.com



Espais



Serveis



Els Casals

22



9



150



Els Casals

Antiga masia del segle XVIII rodejada de camps, boscos i camins. Al nostre hotel, rústic, agradable i acollidor, us hi sentireu com a casa. Al restaurant, que disposa d'una estrella Michelin, oferim una cuina del tercer, en què la gran majoria dels productes són de la mateixa finca o d'explotacions properes. Disposem d'espais, interi-

ors i exteriors, perfectament equipats per a la celebració de reunions i esdeveniments.

Població Sagàs

Direcció Masia Els Casals, s/n

Tel. 938 251 200

Email elscasals@elscasals.cat

Web www.elscasals.cat



Espais



Serveis





Hostal Les Fonts

34



13



150



Hostal Les Fonts

Hostal ubicat a Castellar de n'Hug, al costat de Les Fonts del Llobregat. Disposa de diferents espais aptes per a la celebració de casaments, festes familiars i altres esdeveniments.

Població Castellar de n' Hug
Direcció Crta a Castellar km 8
Tel. 938 257 089
Email info@hotellesfonts.cat
Web www.hostallesfonts.com



Espais



Serveis



Hostal Pedraforca

40



24



50



Hostal Pedraforca

En un entorn natural inigualable, dins el Parc Natural del Cadí-Moixeró, l'hostal ofereix unes vistes úniques de la mítica muntanya del Pedraforca i de la Serra del Cadí. L'ambient familiar i la bona cuina us faran sentir com a casa.

que té una llarga experiència en l'organització d'esdeveniments de petit i mitjà format, us ajudarà a que la celebració sigui espectacular.

Disposa d'espais interiors i exteriors, adaptables a tot tipus de necessitats. La Clàudia,

Població Saldes
Direcció Barri de Maçaners, s/n
Tel. 938 258 021
Email hostel@pedraforca.com
Web www.pedraforca.com



Espais



Serveis





Hostal Rural Falgars

32 16 100

Hostal Rural Falgars

Al bell mig de la serra del Catllaràs hi ha el Santuari de Falgars i la seva hostatgeria, convertida en hostel. Gaudeix d'un entorn únic en plena naturalesa i del patrimoni natural i històric de la comarca.

Disposa de varis espais on reunir-se i dur a terme esdeveniments de petit format.

Població La Pobla de Lillet
Direcció Santuari de Falgars, s/n
Tel. 937 441 095
Email falgars@falgars.com
Web www.falgars.com



Espais



Serveis



Hotel Ca l'Andreu

24 10 60

Hotel Ca l'Andreu

Hotel rural amb encant als peus del Pedraforca. Ofereix servei de restaurant i allotjament en un entorn natural increïble, amb el màxim confort, en un entorn familiar i agradable. Ideal per a celebrar-hi el vostre casament, una festa familiar o qualsevol altre esdeveniment. Disposa d'espais interiors i exteriors.

Població Saldes
Direcció Obaga s/n
Tel. 619 111 141
Email info@hotelcalandreu.com
Web www.hotelcalandreu.com



Espais



Serveis







Restaurants



Cal Batista

100



Cal Batista

Cal Batista és un hostel i restaurant de muntanya situat al cor de la serra del Cadí. Disposa de 14 habitacions i un gran menjador, on s'hi serveix cuina tradicional basada en productes de la terra i carta de temporada. S'elaboren menús especials per a casaments i altres celebracions.

Població Bagà
Direcció C/ Raval s/n
Tel. 938 244 126
Email info@calbatista.com
Web www.calbatista.com



Espais



Serveis



Cal Travé

25



Cal Travé



Restaurant de cuina casolana, situat a Berga. Ofereix menú diari i plats a la carta. Disposa d'un menjador principal amb capacitat per 50 persones i de dues sales privades amb un aforament de 10 i 25 persones, respectivament. La seva oferta gastronòmica es basa en receptes i productes de casa. També elaboren menús

especials per a grups, sempre adaptant-se a les necessitats del client.

Població Berga
Direcció Pl. Europa, 6
Tel. 938 223 121
Email restaurantcaltrave@gmail.com
Web -



Espais



Serveis





L'Estany Clar

100



L'Estany Clar

Restaurant situat en una antiga masia, on la cuina i les receptes més tradicionals es reinterpreten per oferir una gastronomia moderna i innovadora. La qualitat de l'oferta gastronòmica d'aquest establiment l'ha portat a aconseguir una estrella Michelin. Disposa d'espais per a celebracions i reunions, interiors i exteriors. S'adapten perfectament a les necessitats de cada client.

Població Cercs
Direcció Ctra. C16, Km 99'4
Tel. 628 206 780
Email estanyclar@estanyclar.com
Web www.estanyclar.com



Espais



Serveis



Els Roures

75



Restaurant Els Roures



Restaurant amb cuina típica del Berguedà, on s'hi poden degustar des dels plats més tradicionals, com guisats, carns a la brasa, el "plat del dimoni", postres artesanes, etc. fins a plats innovadors i sorprenents pel paladar. Tot, en un espai de més de 30 anys d'història, rodejat d'un ambient familiar i acollidor. La sala central del restaurant pot fer-se servir per a banquets, té una capacitat de fins a 75 per-

sones en un espai de 250 m2 al que se li ha de restar una llar de foc circular de 6 m de diàmetre. Aquest es pot complementar amb el menjador de dalt si fos necessari, podent-li sumar uns 57 comensals més.

Població Espinalbet (Castellar del Riu)
Direcció Ctra. Rasos de Peguera km 4
Tel. 938 213 561
Email roures@rouresbergueda.com
Web www.rouresbergueda.com



Espais



Serveis





La Cabana

125



Restaurant La Cabana



Espai de restauració en un edifici singular i restaurat a les afores de Berga. La vista sobre la ciutat és de les millors de la comarca. Disposa de sales totalment equipades per a celebracions i altres esdeveniments. També compta amb espais exteriors.

Població Berga
Direcció Ctra. C-1411 Z KM 79.5
Tel. 938 210 470
Email info@lacabanaberga.cat
Web www.lacabanaberga.cat



Espais



Serveis



Terra

40



Terra

El restaurant Terra neix de diverses influències arrelades a la vida del seu Xef, Pere Venturós. Amb una cuina de mercat, elaborada amb tot luxe de detalls, s'hi poden degustar receptes tradicionals, transformades en plats espectaculars. Els productes del Berguedà són la base de la carta d'aquest restaurant.

Població Berga
Direcció Passeig de la Pau, 27
Tel. 938 211 185
Email elterrestaurant@gmail.com
Web www.elterrestaurant.com



Espais



Serveis





Santuaris i esglésies



ADB

>150 Sí



Església de la Colònia Pons

Ubicada a la colònia Pons, l'edifici de l'església de Sant Josep té una presència imponent i un aspecte altiu. D'estil neogòtic, la seva decoració és a base de vitralls i altres ornaments.

La colònia Pons és, probablement, la colònia tèxtil més interessant de Catalunya des del punt de vista monumental.

A part de l'església, hi destaquen dues torres, el xalet del director, la casa-convent de les monges, i un conjunt notable de jardins i bosc.



Espais



Població Colònia Pons (Puig-reig)

Direcció -

Tel. 938 380 096

Email jordiorobitg@gmail.com

Web -

Capellà Mn. Jordi Orobitg



Rafael López-Monné

0-50 Sí



Sant Andreu de Sagàs

L'església de Sant Andreu es troba al petit nucli de Sagàs. D'estil romànic, és coneguda per les seves pintures. A l'interior, s'hi pot veure una reproducció de l'altar del segle XII, el frontal del qual es conserva al Museu Episcopal de Vic, mentre que els laterals es troben al Museu diocesà i comarcal de Solsona.



Espais



Població Sagàs

Direcció Pl. de l'església, s/n

Tel. 938 250 128

Email jordiorobitg@gmail.com

Web -

Capellà Mn. Jordi Orobitg



Óscar Rodríguez

100-150



Sí



Sant Jaume de Frontanyà

És l'església d'un dels municipis més petits de Catalunya i la joia més preuada del romànic al Berguedà. Declarat monument històric artístic, algunes de les seves característiques el fan únic al país. De línies i volums purs i de decoració austera però elegant, l'església de Sant Jaume de Frontanyà és un espai especial on casar-se.

Població Sant Jaume de Frontanyà

Direcció C/ de Baix, 4

Tel. 938 236 153
608 195 425

Email jnlladotcv@hotmail.com

Web -

Capellà Mn. Joan Lladó



Espais



ADB

0-50



No



Sant Sadurní de Rotgers

Petita església romànica envoltada de natura. L'actual edifici conserva, entre d'altres elements originals, el campanar de 2 pisos i la porta d'entrada. A l'interior, on hi regna l'austeritat, s'hi mostra una reproducció del frontal original que es conserva al Museu Episcopal de Vic dedicat a sant Sadurní. La seva ubicació i els seus entorns li proporcionen un encant únic.

Població Borredà

Direcció -

Tel. 664 567 581

Email info@civitascultura.org

Web www.civitascultura.org

Capellà -



Espais





Biterma Tourism&Culture

50-100



Sí



Santuari de Falgars

L'ermita de la Verge de Falgars està situada a la serra del mateix nom, a 1.288 metres d'altitud. L'horitzó és immens i espectacular i les vistes des d'aquest indret són úniques. L'edifici és de dimensions considerables i consta de l'església i l'hostatgeria. L'església conserva l'antiga porta romànica ferrada a l'entrada.

Població La Pobla de Lillet

Direcció Carretera Santuari de Falgars, s/n

Tel. 938 695 247
608 195 425

Email jnlladotcv@hotmail.com

Web -

Capellà Mn. Joan Lladó



Espais



Biterma Tourism&Culture

>150



Sí



Santuari de la Mare de Déu de Lourdes

Aquest imponent i majestuós edifici d'estil neoclàssic i de grans dimensions s'ubica al petit poble de La Nou de Berguedà. Des d'aquest punt, les vistes de les muntanyes del Berguedà són impressionants. Seguint un camí que baixa cap al riu i enmig d'un bonic paratge, s'arriba a la cova adossada a la roca dedicada a la Mare de Déu de Lourdes.

Població La Nou de Berguedà

Direcció -

Tel. 938 210 713
680 86 12 12

Email josepmariavila1@hotmail.com

Web -

Capellà Mn. Josep Maria Vila



Espais





Biterma Tourism&Culture

0-50 Sí



Santuari de la Mare de Déu de Paller

Dins el municipi de Bagà hi ha el Santuari de la Mare de Déu de Paller, imatge que acapara l'estima i la devoció dels habitants de la vall del riu Bastareny. L'església és d'una sola nau d'estil neoclàssic i compta amb un retaule barroc. Al costat hi ha una àrea de pícnic i el santuari disposa d'un restaurant.

Població Bagà
Direcció Crtra. Paller, Km 2
Tel. 938 244 031
Email gasparcomellas@gmail.com
Web -
Capellà Mn. Gaspar Comellas



Espais



Rafael López-Monné

>150 Sí



Santuari de la Mare de Déu de Queralt

El Santuari es troba al capdamunt de la Serra de Queralt que, per la seva peculiar ubicació i vistes impressionants, se l'anomena "el balcó de Catalunya". L'actual església és un edifici construït el segle XVIII i el temple, ampli i lluminós, és d'estil renaixentista. La Cova, on segons la llegenda fou trobada la Mare de Déu, és un oratori adossat a la roca i que es pot considerar com a part del conjunt de Queralt.

Població Berga
Direcció Crtra. BV4242, Km 10
Tel. 938 222 380
Email santuaridequeralt@gmail.com
Web -
Capellà Mn. Ramon Barniol



Espais





Marc Solé

50-100



Sí



Santuari de Santa Maria de La Guàrdia

Al cim de la Serra de Biure, des d'on les vistes són espectaculars, hi ha el santuari de Santa Maria de La Guàrdia. L'edifici s'alça sobre construccions anteriors d'estructura romànica que encara es veuen entre els fonaments i els baixos de l'actual església. La façana té una ornamentació senzilla i el seu imponent campanar li dona un aire majestuós.

Berga Sagàs

Direcció La Guàrdia

Tel. 938 250 128
642 507 185

Email jordiorobitg@gmail.com

Web -

Capellà Mn. Jordi Orobitg



Espais



Rosier Aguilár



Càterings

Restaurant Cal Pajares

www.restaurantcalpajares.com
info@restaurantcalpajares.com
 Tel. 938 228 390

Ubicat a les afores de la vila de Gironella, Cal Pajares és un restaurant familiar, amb àmplia experiència en el sector de la hostaleria i la restauració. Disposa d'un equip de treball especialitzat, que ofereix els millors serveis i una excel·lent atenció.

El restaurant, de cuina casolana i de proximitat, compta amb varies sales per a celebracions i convencions d'empresa.

El seu servei de càterring segueix la mateixa filosofia que el restaurant. Dona servei a cases de turisme rural i a tot tipus d'esdeveniments, convencions i reunions. El bon tracte i la professionalitat els caracteritzen.



Restaurant Cal Pajares

SiC Gourmet

<http://www.sicgourmet.com>
catering@sicgourmet.com
 Tel. 636 827 305

SiC Gourmet ofereix serveis de càterring, tant per a casament i celebracions com per esdeveniments d'empresa, tals com inauguracions, presentacions de producte, coffe breaks o àpats de reunions.



SiC Gourmet

Sumem Càterring

www.sumemcatering.cat
info@sumemcatering.cat
 Tel. 693 80 70 50

Sumem Càterring és una aposta d'un equip de professionals amb més de 10 anys d'experiència en l'organització d'esdeveniments. S'ocuparan de que la celebració es converteixi en una experiència gastronòmica única. Sorprendran a organitzadors i convidats,

a través de la seva cuina singular, capaç de marcar la diferència.

Sumem Càterring ofereix una gran varietat de possibilitats per celebracions i esdeveniments, combinant els millors plats de la cuina tradicional catalana amb els més moderns i amb tocs d'autor, aconseguint enamorar, fins i tot, els paladars més exigents.



Sumem Càterring



Serveis complementaris

El Berguedà compta amb una xarxa de professionals que us ajudaran a que el vostre casament sigui especial.

Serveis de fotografia, decoració, floristeria, transport, música són només alguns exemples dels camps en els que els professionals del Berguedà us poden donar suport.

Coneixedors de les instal·lacions locals i de les característiques dels espais, són la millor elecció a l'hora d'organitzar qualsevol esdeveniment al nostre territori.

La Creativa Berga

www.lacreativaberga.com
hola@lacreativaberga.cat
 Tel. 693 004 522 / 931 945 392

Buscant detalls de casament per aquest dia tan esperat? A La Creativa Berga tenim els millors detalls originals per casaments a la comarca. Son perfectes per a vosaltres i els vostres convidats. Un gran record d'un gran dia! Aquests records poden totalment personalitzar-se al vostre gust i adaptats al

vostre pressupost. Seguin la mateixa línia de disseny des de l'invitació fins a l'últim detall, tot corporatiu i adaptat al vostre gust. Tot el que imagineu i desitgeu ho pots fer realitat. Veniu a visitar-nos i informar-vos sense cap compromís #somlaboratorididees.



La Creativa Berga

La Padrina

www.la-padrina.cat
info@la-padrina.cat
 Tel. 620 819 341

Disseny gràfic d'invitacions, menús, papereria o qualsevol altre suport físic o digital relacionat amb l'esdeveniment.

lapadrina

La Padrina

BONHOMÍA

www.altaresdeboda.com
hola@altaresdeboda.com

A Bonhomía lloguem i venem tapissos de macramé i estructures per l'altar del teu casament. Bonhomía va començar fent altars per a masies i restaurants. Diversos proveïdors de la zona ens hem unit per crear aquesta bonica iniciativa especialitzada en decoració feta

amb materials totalment ecològics i sostenibles. Tots ells fets a mà a Catalunya. Recordatoris, llums, jardineres penjants, tapissos, i un munt d'altres coses fetes a mida per a tu. Personalitza el teu gran dia.



BONHOMÍA

Somnis amb scrap

www.somnisambscrap.com
hola@somnisambscrap.com
 Tel. 616 991 857

Decoracions totalment personalitzades. Llibres de firmes, noms de fusta, lletres grans i mil i unes possibilitats.



Somnis amb scrap

Floristeria el Vall

www.tallerflor.com
floristeriaelvall@gmail.com
 Tel. 938 211 069 / 600 522 036
 Rasa dels Molins 25, Berga

 @floristeriaelvall

Regentem el negoci des de fa més de vint anys i ens apassionen les coses boniques, les flors, els colors i les olors. Ens agrada poder fer-te el ram que desitges per acompanyar algun moment especial. Ens fa felices veure la cara de sorpresa de la gent. Estem sempre disposades a escoltar-te i fer el què desitges perquè ets única.



Floristeria el Vall

Floristeria Margarida

margacasadesus@hotmail.com
 Tel. 938 236 465 / 671 319 222
 Plaça del Fort, 5, La Pobla de Lillet

 @marga_flors

A Floristeria Margarida tenim més de 30 anys d'experiència en el sector. Estem ubicats a La Pobla de Lillet, a l'Alt Berguedà, on tenim espais màgics per fer esdeveniments com els Jardins Artigas, l'espai de la Serra del Catllaràs amb el Xalet d'en Gaudí o el Santuari de Falgars... També ens podem desplaçar per tota la nostra comarca i voltants. Cada esdeveniment és únic i personal! Nosaltres t'escoltem i ho fem possible!



Floristeria Margarida

Orquidia Art Floral

jordina2304@hotmail.com
 Tel. 938 220 175
 Passeig de la Industria, 88, Berga

 @floristeriaorquidia

Ens avalen més de 15 anys d'experiència en el sector de la floristeria. Cuidem tots els detalls i ens adaptem a les necessitats de cada parella. Tracte 100% personalitzat.



Orquidia Art Floral

Lourdes Lladó Florista

<http://lourdeslladoflorista.blogspot.com/>
mlourdesllado@gmail.com
 Tel. 938 228 917
 Plaça Pi i Margall, 12, Gironella

 @floristalourdesllado

Et personalitzem un món apassionant de colors, formes, volums, estructures, caigudes, alçades, agrupats.... Compartirem idees, il·lusió, alegria i t'acompanyarem en aquest dia tant important per a tu.



Lourdes Lladó Florista

Foto&Film by ProduccionsMC

<https://www.foto-film.es>
jordi@foto-film.es
 Tel. 660 599 330

A Foto&Film expliquem la vostra història d'amor en un dels dies més importants de les vostres vides. Busquem la naturalitat per poder aconseguir les millors instantànies des de diferents punts de vista. El nostre equip immortalitzarà els moments més especials del vostre gran dia, per convertir-los en un record únic, que podreu viure un pilot de vegades durant el pas del temps...



Foto&Film by
ProduccionsMC

Grup Parentesis Imatge i So S.l.

<https://lluïsbarniol.com>
lluïsbarniol@parentesisgrup.com
 Tel. 617 958 376

No és cap secret dir-vos que les millors fotografies surten quan no t'ho esperes. En el meu treball i busco espontaneïtat, capturant tots els moments d'una forma natural. Jo estaré allà, amagat i discret per capturar amb la màxima naturalitat i espontaneïtat totes i cadascuna de les vostres emocions.



Grup Parentesis Imatge
i So S.l.

Miquel Guillemas Photographer

www.miquelguillemasphotographer.com
miquelguillemas@gmail.com
 Tel. 649 921 994

Una de les armes més poderoses de la fotografia és la seva capacitat per transmetre emocions a l'espectador. Una bona imatge ha de ser capaç per si sola de fer-te sentir el que reflecteix, independentment de la tècnica que s'hagi fet servir per realitzar-la. Per això, el meu

principal objectiu quan us lliuri el treball acabat és que t'emocioneu en veure les vostres fotos de casament, que us facin reviure el sentiment que va tenir en aquell moment i us transportin de nou a aquell instant.

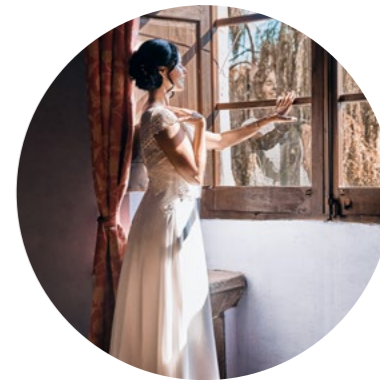

BONHOMIA

Kike & Jud

kikeandjud.com
hola@kikeandjud.com
 Tel. 657 695 694

Som una parella que fotografia parelles. Ens encanta la fotografia íntima, propera i de veritat. Som atrevits cercadors d'aventures, capturem la diversió i els fabulosos moments de la vida. Som Kike & Jud i estem desitjant escoltar la vostra història ;)



Somnis amb scrap

La Fotogràfica

www.lafotografica.net
lafotografica@lafotografica.net
 Tel. 938 212 503

Un reportatge personalitzat, exclusiu, únic, íntim i especial, reportatge fotogràfic, vídeo, dron i tot en regals i obsequis. Des de les primeres idees estem amb vosaltres.



La Fotogràfica

Iglesias fotògrafs

www.maneliglesias.com
info@iglesiasfotografis.com
 Tel. 610 415 537

Em dic Manel Iglesias, sóc fotògraf amb una àmplia experiència en el món del reportatge audiovisual. Des del 1990 treballo com a fotògraf i videògraf freelance, a l'estudi i a l'aire lliure, a qualsevol lloc de Catalunya. La varietat de possibilitats per expressar-me visualment, em permet crear imatges moder-

nes i atemporals i fa que per a mi, la professió de fotògraf, sigui tan emocionant com el primer dia. Els meus reportatges són naturals i demostren gran passió. Estic segur que aconseguiré que tingueu un record únic i de molta qualitat.



Iglesias fotògrafs

Albert Garrido Fotografia

www.albertgarrido.cat
albert@albertgarrido.cat
 Tel. 605 269 572

Servei de fotografia. Albert Garrido fotografia, destaca per la seva passió per la natura i la muntanya si teniu pensat casar-vos enmig de la natura, és el vostre fotògraf. La forma que té de treballar és captar els moments del vostre casament, fer un reportatge, del que succeei-

xi durant aquell dia sense posats ni fotos preparades.



Albert Garrido Fotografia

Jordi Galera Photography

www.jordigalera.com
info@jordigalera.com
 Tel. 600 973 363

Fotografia de casaments i família a través de les emocions i la naturalitat.



Jordi Galera Photography

Foto Luigi

www.fotoluigi.cat
fotoluigi@fotoluigi.cat
Tel. 938 210 217

A Foto Luigi us oferim el vostre reportatge fotogràfic del casament, amb la qualitat, la sensibilitat, la discreció i la professionalitat que ens avala la nostra dilatada experiència.



Foto Luigi

Som Petits

sompetitsbergueda@gmail.com
Tel. 648 528 245 / 697 402 820

 @sompetits

Som Petits oferim un servei de monitoratge pels infants, centrant-nos en ells i fent que gaudeixin del casament. Aportem jocs i joguines i activitats per infants de totes les edats.

Som un monitor i una monitora de lleure que creiem que en aquests espais també podem jugar i passar una bona estona, mentre ens respectem, compartim experiències i material i aprenem.

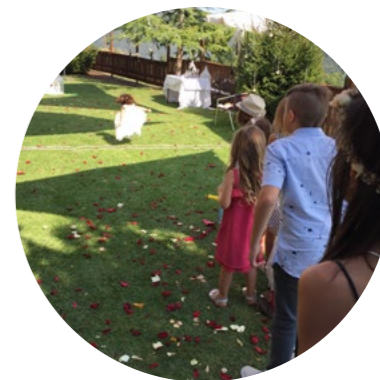

Som Petits

Laura Luceño. Versions acústiques.

www.lauraluceno.com
lauralues@hotmail.com
Tel. 649 699 070

Música en directe al vostre gust per acompanyar la cerimònia, el vermut o la festa de després. Versions de tots els estils en format acústic. Directe i dinàmic! I també us oferim un gran karaoke!



Laura Luceño

Grup Parentesis Imatge i So S.I.

<https://lluibarniol.com>
lluib@parentesisgrup.com
 Tel. 617 958 376

Us espera una llarga nit, amb la vostra música i la que agrada als vostres convidats i amics. Podeu fer peticions durant el ball i tot això amb un equip de so i llums espectacular, que convertiran el vostre casament en una autèntica pista de ball. Possiblement la mi-

llor festa de la vostra vida. També instal·larem un equip de so a la cerimònia per sentir-se alt i clar el "sí vull" i gaudir de la cerimònia, l'aperitiu i el banquet



Grup Parentesis Imatge i So S.I.

Dolfi i Fermí Duet

fermiriu@gmail.com
 Tel. 617 395 978

Duet musical dedicat a balls de saló, revetlles i casaments, entre altres celebracions. Tenim l'opció de fer ball de sal i discomòbil a les cerimònies, adaptant-nos a les idees i necessitats dels contractants.

Comptem amb equips de so i llums. Dolfi i Fermí Duet, està

format per Adolfo Rodríguez al teclat i veus, i Fermí Riu a la veu. Estem a la vostra disposició.



Dolfi i Fermí Duet

Trending Covers

trendingcovers.music@gmail.com
 Tel. 650 764 178

 [@trendingcovers_music](#)

Trending Covers és un grup acústic format per piano, veus, baix i guitarra. S'adaptarà sense cap problema a les necessitats de cada parella. Sens dubte, una de les millors opcions per a tots aquells que busqueu l'excel·lència

en el vostre gran dia. Comptem amb un ampli repertori: cançons dels anys 60, 70, 80 i 90, així com també per grans èxits internacionals, i també versionem les cançons més conegudes del pop espanyol i català.



Trending Covers

Car MeRevelles JOIES

www.carmerevellesjoies.com
hola@carmerevellesjoies
 Tel. 669 696 488

 @carmerevellesjoies

Sóc la Carme. Faig la teva joia de forma personalitzada, cuidant tots els detalls, sense presses. Sé que darrere de cada peça hi ha un moment especial, una història, un somriure, un record...



Car MeRevelles JOIES

CLIMENT 1890

www.joieriacliment.com
info@joieriacliment.com
 Tel. 938 380 174

 @climent1890

Venim d'una nissaga que som joiers des del 1890, treballem en un taller propi des d'on dissenyem i fabriquem les nostres pròpies col·leccions de joieria de forma totalment artesanal, i de l'altra, creem peces de manera individualitzada, que reflecteixen els desitjos i l'essència del client més exigent.



CLIMENT 1890

Clara Niubò

www.claraniubo.com
hola@claraniubo.com
 Tel. 609 836 151

 @claraniubo

Pensem, ideem i fem una joia a la teva mida. Esbossem fins que trobem la peça ideal a la vostra història, creada amb l'amor que es mereix, delicada, moderna, transgressora, amb molt color o daurada. Però per sobre de tot, amb ànima.

Cada peça és única, ja que està feta amb processos artesanals. Creada amb calma i pensant amb vosaltres.



Clara Niubò

ESPAIS

-  Sala banquet interior
-  Sala banquet exterior
-  Zona enjardinada
-  Bosc privat
-  Carpa
-  Capella
-  Zona per la cerimònia civil
-  Zona de ball
-  Cuina per ús del càterring
-  Aparcament
-  Accés autobusos

SERVEIS

-  Assessorament en la organització i protocol del casament
-  Catàleg de proveïdors de serveis
-  Possibilitat de càterring
-  Cuina pròpia
-  Cerimònia
-  Música
-  Decoració
-  Fotografia
-  Transport
-  Allotjament
-  Accessible
-  Wi-fi
-  Bancs per seure
-  Capacitat en teatre
-  Capacitat en banquet
-  Capacitat en còctel
-  Llum natural
-  Número de places
-  Número d'habitacions
-  Capacitat

Oficina comarcal de turisme del Berguedà

C-16 Km. 96 BERGA

Tel. 938 247 700

www.visitbergueda.cat

